

SelloPac S.A. de C.V.

Calzada Vallejo #1826, Col. Santa Rosa, México D.F. C.P. 07620
Tel. 5367-1502 Fax. 5367-1520 e-mail: ventas@sellopac.com

+ -

HOJA DE DATOS PARA APLICACIONES DE SELLOS MECÁNICOS

COMPAÑÍA: _____ No. Eco. Del Equipo: _____

PLANTA DE PROCESO: _____

EQUIPO: _____

A) BOMBA B) AGITADORES C) MEZCLADORES D) COMPRESORES E) OTROS

FABRICANTE: _____

No. DE SERIE _____ GRUPO: _____

TAMAÑO: _____ MODELO: _____ TIPO: _____

MATERIALES DE CONSTRUCCIÓN:

CARCASA: _____ EJE: _____ CAMISA: _____

FLUIDO A MANEJAR: _____

CONTIENE SÓLIDOS EL FLUIDO _____ EN QUE (%): _____

TAMAÑO DE LAS PARTÍCULAS: _____ SON ABRASIVAS O CORROSIVAS: _____

SE CRISTALIZA AL CONTACTO ATMOSFÉRICO: _____

GRAVEDAD ESPECIFICA A LA TEMPERATURA DE BOMBEO: _____

TEMPERATURA DEL FLUIDO MANEJADO: _____ °C _____ °F

PRESIÓN DE SUCCIÓN: _____ Kg/cm²

PRESION DE DESCARGA: _____ Kg/cm²

VELOCIDAD DEL EJE: _____ R.P.M.

EL EQUIPO TIENE VIBRACIÓN O DESALINEAMIENTO: _____

USA EMPAQUETADURA: _____ TIPO Y MARCA: _____

USA SELLO MECÁNICO: _____ TIPO Y MARCA: _____

SelloPac S.A. de C.V.

Calzada Vallejo #1826, Col. Santa Rosa, México D.F. C.P. 07620
Tel. 5367-1502 Fax. 5367-1520 e-mail: ventas@sellopac.com

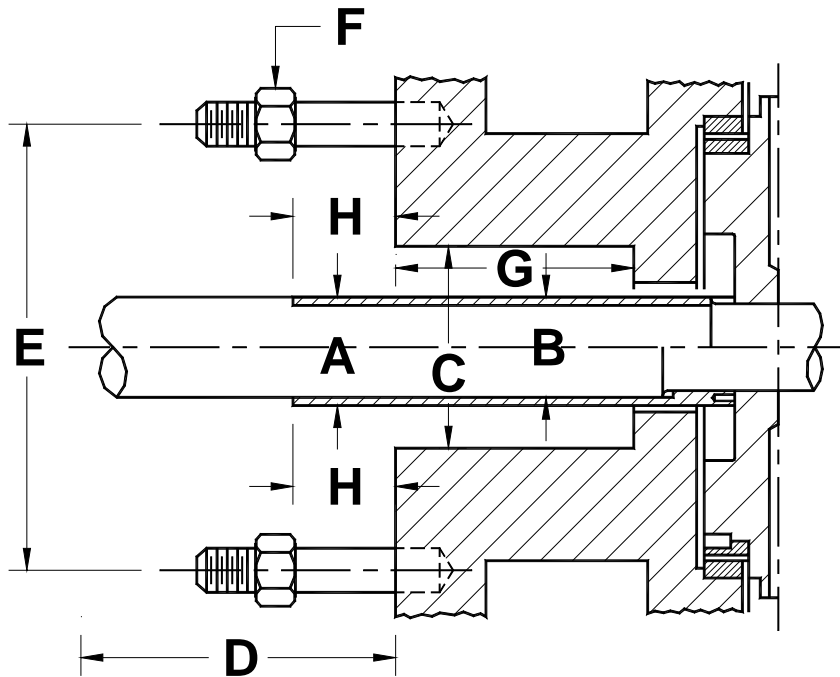

- A- DIÁMETRO EXTERIOR DE CAMISA: _____
- B- DIÁMETRO DE FLECHA SIN CAMISA: _____
- C- DIÁMETRO DE LA CAJA DE ESTOPEROS: _____
- D- PROXIMA OBSTRUCCIÓN: _____
- E- DIÁMETRO DEL CIRCULO EN LOS BIRLOS: _____
- F- NUMERO DE TORNILLOS Y TAMAÑO: _____
- G- PROFUNDIDAD DE LA CAJA: _____
- H- PROLONGACIÓN DE LA CAMISA: _____
- TIPO DE CONSTRUCCIÓN DE LA MANGA
(SELECCIONAR ALGUNA DE LAS SIGUIENTES)
- a- COMO SE MUESTRA EN LA MITAD DE ARRIBA DE LA FLECHA: _____
- b- COMO SE MUESTRA EN LA PARTE BAJA DE LA FLECHA: _____
- c- CON CUERDA EN LA FLECHA ADYACENTE AL IMPULSOR: _____
- d- COLOCADA CON CUERDA EN LA CAMISA: _____

INDIQUE EN EL DIBUJO CON FLECHAS, SI EXISTEN RECIRCULACIONES O INYECCIÓN A LA CAJA DE ESTOPEROS, SI ES PRODUCTO O EXTERNO _____ PRESIÓN: _____
INDIQUE EL SENTIDO DE GIRO DEL EQUIPO: CW _____ CCW _____

NOTAS GENERALES: _____

